

RAPPORT  
D'IMPACT

2022  
2023

**Myriam LeBlanc**

Comédienne et porte-parole de la Société Alzheimer Rive-Sud

Credit photo : Mélanie Bernier

*Société Alzheimer* **30**<sup>ANS</sup>  
RIVE-SUD

# SOMMAIRE

Notre mission  
Un mot de notre porte-parole . . . . . 2

Mot de la présidente du conseil  
d'administration et de la directrice  
générale . . . . . 3-4

Statistiques sur  
la maladie d'Alzheimer . . . . . 5

Notre territoire . . . . . 6

Notre impact - Nos services . . . . . 7-9

Notre financement. . . . . 10

États financiers. . . . . 11-12

Le conseil d'administration  
et l'équipe de la SARS . . . . . 13-16

## NOTRE MISSION

Depuis plus de 30 ans, la Société Alzheimer Rive-Sud offre des services de soutien, d'aide et d'accompagnement aux personnes atteintes de la maladie d'Alzheimer ou d'un autre trouble neurocognitif majeur, ainsi qu'à leurs proches aidants. La Société informe et sensibilise le public en vue d'une meilleure compréhension de la maladie d'Alzheimer ou autre trouble neurocognitif majeur. La Société, qui dessert trente-deux (32) villes sur son territoire, offre aussi de la formation aux différents intervenants œuvrant auprès des personnes atteintes et de leurs proches.

## UN MOT DE NOTRE PORTE-PAROLE

C'est avec joie et émotion que j'ai accepté, au printemps de 2017, de devenir la porte-parole de la Société Alzheimer Rive-Sud.

C'est en mémoire de ma grand-mère maternelle Magella Badeau, décédée des suites de la maladie d'Alzheimer il y a une vingtaine d'années, que j'ai décidé de m'impliquer auprès de la Société. Par mon engagement, je désire aussi honorer mon grand-père Edmond Blanchette qui s'est occupé d'elle avec une dévotion exceptionnelle... comme le font bon nombre de proches aidants. À l'époque, ni l'un ni l'autre n'ont pu bénéficier des services d'aide et d'accompagnement d'un organisme tel que la Société Alzheimer Rive-Sud.

La Société Alzheimer Rive-Sud est un puissant levier pour améliorer la qualité de vie des personnes atteintes de la maladie d'Alzheimer. Elle offre, de plus, un indéfectible soutien aux proches aidants pour qu'ils conservent au mieux les rênes de leur quotidien, de leur vie.

Dans un monde idéal, il n'y aurait pas de maladie d'Alzheimer. D'ici à ce qu'on trouve un traitement efficace, j'emploierai de mon temps et de mon énergie pour que les personnes touchées aient accès à une vie meilleure. C'est une promesse.

Myriam

# MOT DE LA PRÉSIDENTE DU CONSEIL D'ADMINISTRATION ET DE LA DIRECTRICE GÉNÉRALE

L'année 2022-2023 a été marquée par le début de la période post pandémie qui a fortement mis à l'épreuve l'ensemble du réseau de la santé et des services de soutien connexes et complémentaires comme ceux que la Société offre.

Le conseil d'administration a entamé une profonde réflexion et a évalué avec attention les besoins de la population en soins et services à domicile en tenant compte des orientations ministérielles. C'est dans cet esprit que la Société a pris un virage en mars dernier dans le but de prioriser les services externes à la population, ainsi que la décision de mettre fin aux activités d'hébergement de la Maison au Campanile, et ce, au plus tard le 6 octobre 2023. Cette date a été retenue afin de laisser le temps nécessaire à la relocalisation des bénéficiaires vers d'autres ressources appropriées. La Maison au Campanile hébergeait 18 personnes atteintes de la maladie d'Alzheimer ou autres troubles neurocognitifs au moment de la décision.

Seulement sur le territoire de la Société, 9 500 personnes sont atteintes d'une maladie neurocognitive. Au cours de l'année dernière, nos personnes accompagnantes ont donné 22 387 heures de répit à domicile à 189 personnes, et offert des consultations téléphoniques, des rencontres, des ateliers et des cafés-rencontres à près de 1 700 personnes. Malgré cela, la liste d'attente ne cesse de s'allonger. La fermeture de la Maison au Campanile, dont les activités étaient largement déficitaires, nous permettra de dégager la marge de manœuvre nécessaire pour développer davantage les services à la population.

D'ailleurs, afin de mettre les assises en place pour le futur, le département du service-conseil aux familles a accueilli une nouvelle équipe, comportant une infirmière auxiliaire, une intervenante de proximité d'expérience et une intervenante proche aidante à l'écoute pour les personnes atteintes et leurs familles.

Une nouvelle formation proche-aidant et une approche plus centrée sur la personne dans nos cafés-rencontres a entraîné une augmentation considérable et appréciable du nombre de participants.



**Marie Boucher**  
Présidente du conseil d'administration  
(avril à septembre 2022) et  
Directrice générale (octobre 2022 à mars 2023)



**Louise St-Onge**  
Présidente du conseil d'administration  
(octobre 2022 à mars 2023)



**Julie Rousseau**  
Directrice générale (depuis mars 2023)

# MOT DE LA PRÉSIDENTE DU CONSEIL D'ADMINISTRATION ET DE LA DIRECTRICE GÉNÉRALE

La formation professionnelle offerte aux intervenants du milieu a également fait son entrée à la Société. Des outils d'intervention ont été mis à leur disposition et sont grandement appréciés. Ces outils et la possibilité de mentorat sur le terrain ont créé une augmentation de nos services à la personne atteinte et une meilleure compréhension des comportements s'y rattachant.

Voici quelques faits marquants et réalisations à souligner :

- La marche pour l'Alzheimer en mai 2022 a été un succès;
- La SARS innovait en février 2023 en tenant la première édition d'un cocktail dinatoire qui a réuni des gens de la communauté des affaires et accueilli Madame Gilberte Desrosiers qui a fondé la Société il y a plus de 30 ans;
- Ces événements n'auraient pu voir le jour sans l'apport de nos partenaires philanthropiques incroyables;
- Le mois de mars 2023 a été marqué par l'arrivée d'une nouvelle directrice générale et on la sent déjà investie de cette mission et de ces valeurs qui nous sont chères à la Société.

La situation financière de la Société demeure préoccupante et nous redoublons d'efforts afin de redresser la situation.

De nouveaux projets de soutien à cette population vulnérable permettront un plus grand rayonnement de la Société sur son territoire et l'augmentation des connaissances sur la maladie neurocognitive. Le département de soutien à domicile avec le répit pour les proches aidants prendra aussi de l'expansion au cours des prochains mois.

L'année 2023 sera charnière afin d'assurer une transition optimale et dans la bienveillance aux 18 personnes résidentes de la Maison au Campanile et à leurs proches, en collaboration avec le CISSS de la Montérégie-Est. Avec le virage entrepris, les services et activités de répit de jour, de formation et d'accompagnement pourront ainsi être offerts à un plus grand nombre, permettant de répondre aux demandes de la liste d'attente, qui compte près de 1 000 personnes.

Nous souhaitons profondément que chaque personne qui reçoit un diagnostic et sa famille sache qu'ils peuvent être accompagnés dans la maladie.

Au nom de la société, de tous ses employés et partenaires, un grand merci de votre confiance et votre générosité.



# STATISTIQUES SUR LA MALADIE D'ALZHEIMER

Saviez-vous que la maladie d'Alzheimer est la forme la plus répandue des troubles neurocognitifs avec plus de 60 % des cas diagnostiqués ?



Avec le vieillissement de la population, c'est **360 000 Québécois** qui vivront avec un trouble neurocognitif d'ici 2050, soit une hausse de 145 % par rapport à 2020.



En 2023, **170 000 Québécois** vivent avec un trouble neurocognitif majeur.



62 % des personnes vivant avec la maladie d'Alzheimer sont **des femmes**.



Près de **50 % des personnes** vivant avec un trouble neurocognitif de type maladie d'Alzheimer reçoivent leur diagnostic à un stade trop avancé de la maladie.



Dès l'âge de 65 ans, **le risque double** tous les 5 ans.



Pour chaque personne atteinte, il faut compter **un à trois proches aidants**. Ceux-ci fournissent environ 26h de soins, en moyenne, par semaine.

# NOTRE TERRITOIRE

**600 000 HABITANTS**

**ENVIRON 9 500 PERSONNES ATTEINTES  
D'UNE MALADIE NEUROCOGNITIVE**

**● CISSS DE LA MONTÉRÉGIE-EST /  
RLS PIERRE-BOUCHER**

Contrecoeur, Verchères, Calixa-Lavallée, Saint-Amable, Sainte-Julie,  
Varenes, Boucherville, Longueuil

**● RLS PIERRE-DE SAUREL**

Saint-Ours, Saint-Robert, Yamaska, Saint-Joseph-de-Sorel,  
Sainte-Anne-de-Sorel, Saint-Roch-de-Richelieu, Massueville,  
Sainte-Victoire, Saint-Gérard-de-Majella, Saint-Aimé,  
Saint-David, Sorel-Tracy

**● CISSS DE LA MONTÉRÉGIE-CENTRE /  
RLS CHAMPLAIN-CHARLES LEMOYNE**

Saint-Hubert, Brossard, Greenfield Park, Saint-Lambert, LeMoyne

**● CISSS DE LA MONTÉRÉGIE-OUEST /  
RLS JARDINS-ROUSSILLON (CLSC KATERI)**

Candiac, La Prairie, Delson, Sainte-Catherine, Saint-Constant,  
Saint-Mathieu, Saint-Philippe

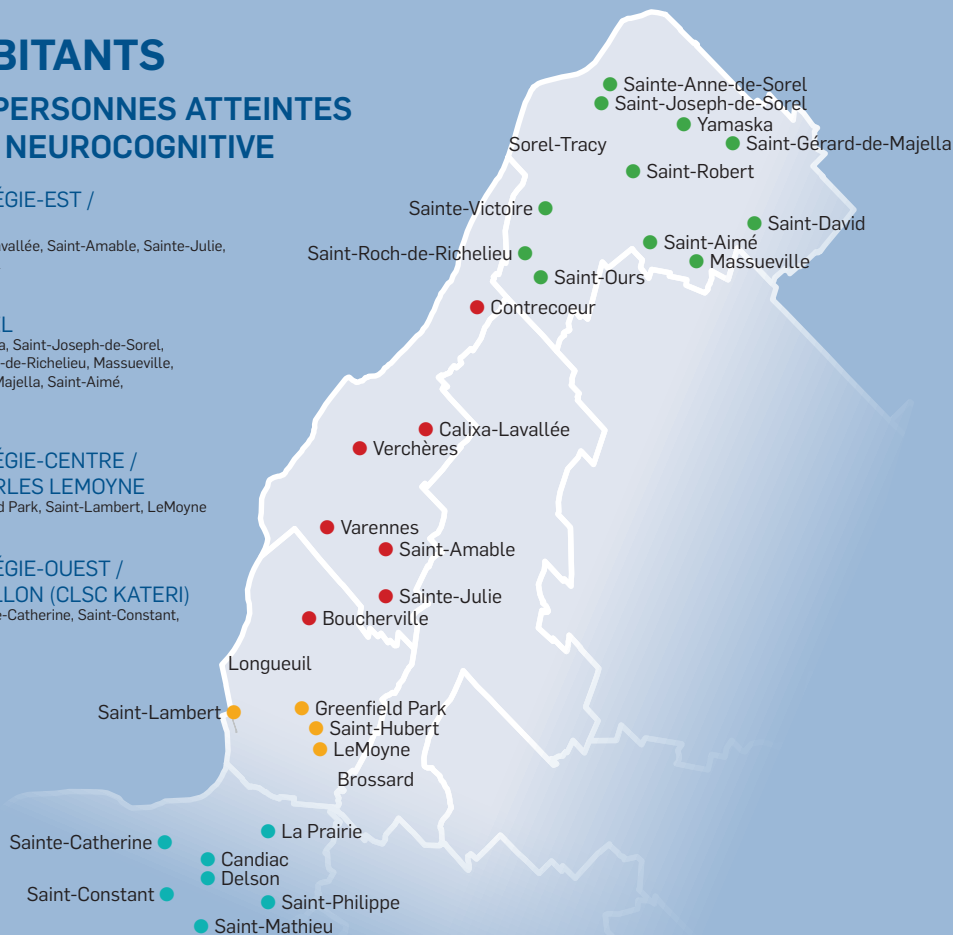

## SERVICES OFFERTS



Information



Consultation et suivi individuels  
ou en famille



Groupes de soutien pour  
personnes atteintes de la maladie,  
proches aidants ou couples



Répétition – stimulation à domicile  
ou en centre de jour



Formation pour les personnes  
proches aidantes et formation  
professionnelle



Hébergement pour les personnes  
atteintes offert à la Maison au  
Campanile (18 résidents au  
31 mars 2023)

**Des approches flexibles pour répondre  
à vos besoins : rencontres individuelles,  
en famille ou en groupe sur rendez-vous,  
en présentiel ou en ligne.**



# NOTRE IMPACT – NOS SERVICES

Cette année, comme toujours, nous avons mis beaucoup d'ardeur à dispenser des services de la plus haute qualité afin de répondre rapidement aux demandes croissantes d'une clientèle grandement fragilisée par le contexte post pandémie. Ainsi furent offerts en mode hybride :

- Consultations téléphoniques
- Rencontres individuelles et familiales
- Ateliers de formation pour proches aidants
- Ateliers de formation et de soutien L'Embellie
- Animation de cafés-discussions pour proches aidants et personnes atteintes
- Ateliers de formation professionnelle
- Répit à domicile
- Accueil de jour



# NOTRE IMPACT

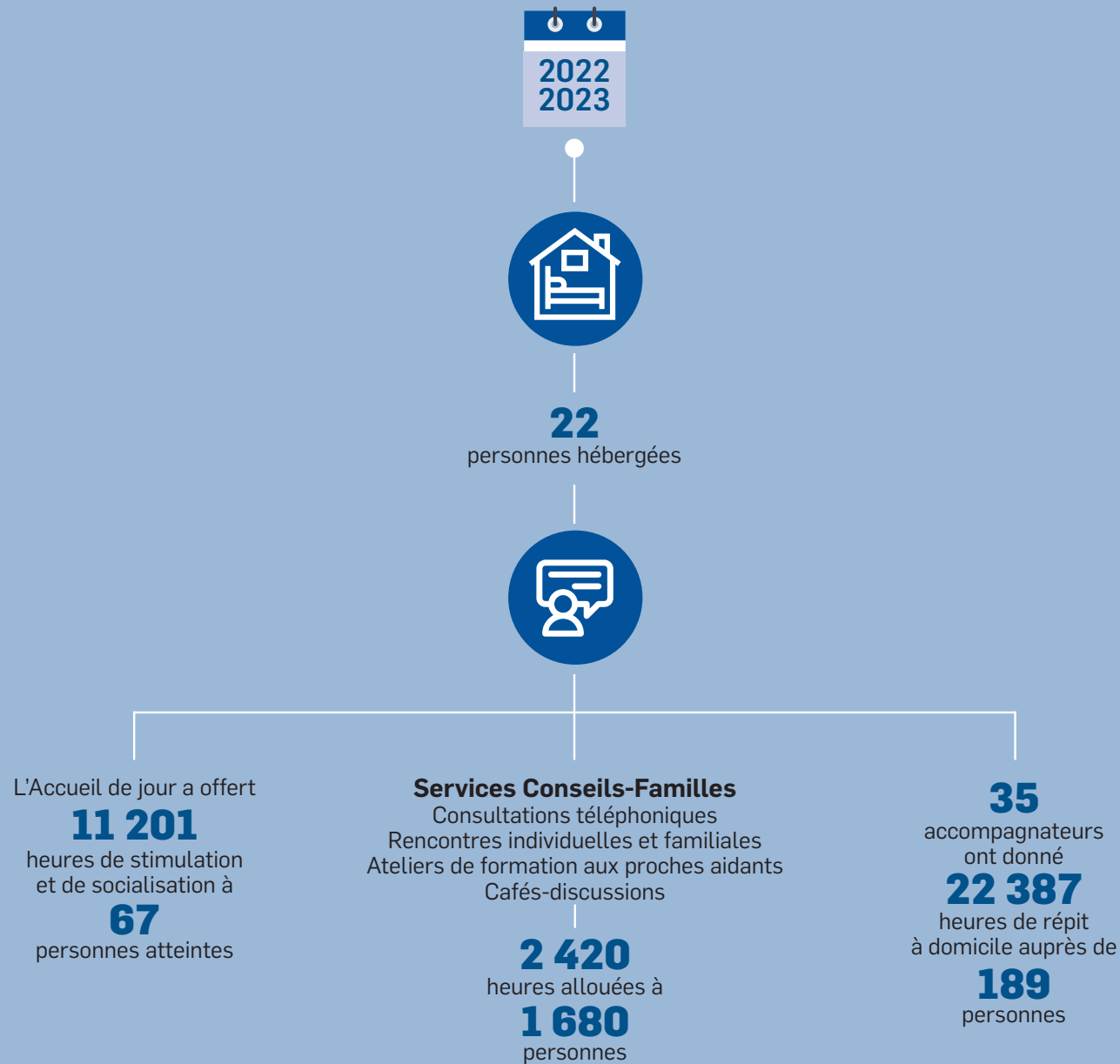

# NOTRE IMPACT

## COLLABORATIONS GOUVERNEMENTALES

### Le site web [referenceaidancequebec.ca](http://referenceaidancequebec.ca)

Lancé le 8 décembre 2021, [referenceaidancequebec.ca](http://referenceaidancequebec.ca) est un site web porté par le gouvernement du Québec, l'Appui pour les proches aidants et la Fédération québécoise des Sociétés Alzheimer. Le référencement permet à divers professionnels de référer un personne proche aidante vers les services communautaires dont elle a besoin et ainsi assurer un accompagnement précoce, dès le diagnostic.

Dans la dernière année, c'est plus de **2600 références** qui ont été traitées par l'ensemble des Société Alzheimer. Malgré une forte augmentation du nombre de références reçues, le délai moyen de temps de traitement est demeuré sous la barre des 10 jours ouvrables, soit à 8 jours grâce aux efforts déployés par chaque SAR.

### Pourquoi référer ?

- Identification plus rapide des personnes proches aidantes afin de répondre à leur besoin d'information et de soutien
- Amélioration de l'accessibilité, de la continuité et de la qualité des soins et services
- Une meilleure complémentarité entre les services du réseau de la santé et des services sociaux et ceux offerts par les SAR.

### Les besoins exprimés par les personnes proches aidantes sont multiples :

**72 %**  
un besoin  
d'information diverse

**64 %**  
un besoin de  
support psychologique

**62 %**  
un besoin de  
répit

**54 %**  
un désir de  
formation



### Qui sont les personnes référées ?

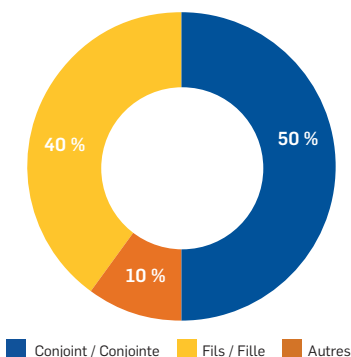

### Qui réfère ?

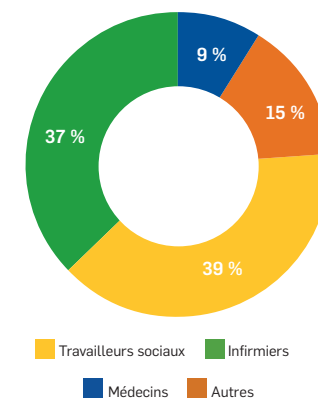

# NOTRE FINANCEMENT

## FINANCEMENT PROVENANT DE FONDS PRIVÉS

	Montant \$
Cocktail 2023	177 639 \$
Marche Alzheimer 2022	75 532 \$
Fondation Grace Dart	25 000 \$
Concert de Noël	18 035 \$
Omnium Gilles Marotte	9 220 \$
Dons spontanés	93 248 \$
Dons In Memoriam	32 427 \$
Don en nature	19 630 \$
Dons divers	2 700 \$
Dons mensuels	720 \$
<b>TOTAL REVENUS</b>	<b>454 151 \$</b>

## MERCI DE VOTRE GÉNÉROSITÉ

C'est grâce à la contribution de partenaires, de commanditaires et de donateurs engagés dans notre cause que nous pouvons poursuivre notre mission. Merci mille fois.

**Merci également à nos bénévoles et aux ambassadeurs qui ont su donner de leur temps et de leur énergie.**

**Merci à tous. Votre soutien demeure essentiel.**

## MERCI À NOS PARTENAIRES ANNUELS



# ÉTATS FINANCIERS

Du 1<sup>er</sup> avril 2022 au 31 mars 2023

## REVENUS

	Montant \$	%
Subventions	1 259 412 \$	38,40 %
Campagne de financement	114 253 \$	3,48 %
Dons	385 359 \$	11,75 %
Répit à domicile	658 179 \$	20,07 %
Loyers & Services	698 180 \$	21,29 %
Autres revenus	164 757 \$	5,01 %
<b>TOTAL REVENUS</b>	<b>3 280 140 \$</b>	<b>100 %</b>

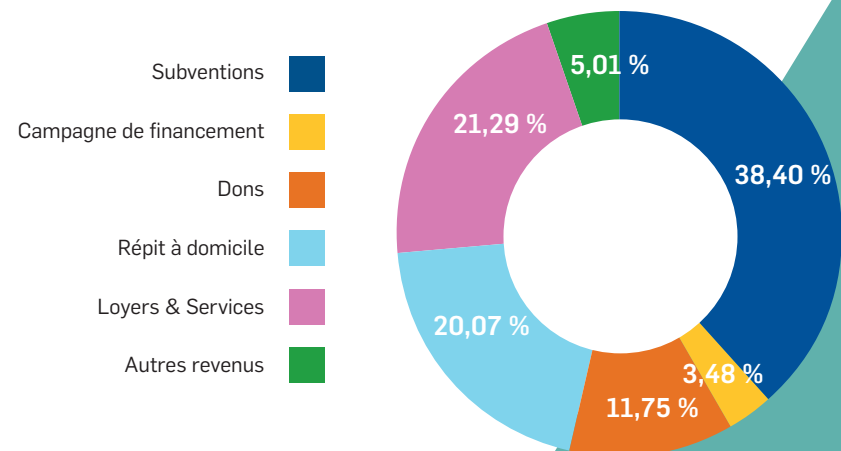



# ÉTATS FINANCIERS

Du 1<sup>er</sup> avril 2022 au 31 mars 2023

## DÉPENSES

	Montant \$	%
Capital humain et consultants	2 829 484 \$	80,10 %
Frais généraux	580 056 \$	16,42 %
Intérêts dette long terme et amortissements	123 042 \$	3,48 %
<b>TOTAL DÉPENSES</b>	<b>3 532 582 \$</b>	<b>100 %</b>

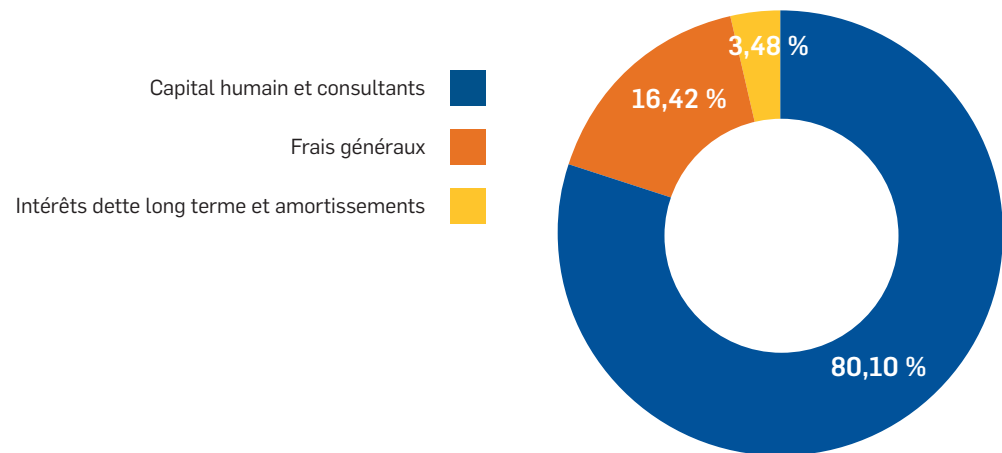

# LE CONSEIL D'ADMINISTRATION

MANDATS ET MEMBRES 2022-2023

PRÉSIDENTE  
**Louise St-Onge**

VICE-PRÉSIDENT  
**François Parent**

TRÉSORIER  
**Frédéric Houle**

SECRÉTAIRE  
**Brigitte Chartier**

## ADMINISTRATEURS / ADMINISTRATRICES

**Daniel Bourbeau**

**Chantal Huot**

**Agathe Pagé**

**Daniel Racette**

## COMITÉ EXÉCUTIF ET DES RESSOURCES HUMAINES

### MANDAT

- Exercer une surveillance des risques associés aux activités de la Société ;
- Évaluer annuellement le travail de la directrice générale ;
- Soumettre au Conseil une proposition de rémunération du directeur général ;
- Établir la politique de rémunération annuelle du directeur général et la soumettre au Conseil pour approbation ;
- Faire rapport au Conseil.

Fonction	Membres
Présidence	Louise St-Onge
Vice-présidence	François Parent
Trésorerie	Frédéric Houle
Secrétaire	Brigitte Chartier
Invitée	Marie Boucher, DG
Secrétaire bénévole	Lucie Desgroseillers

## COMITÉ DE VÉRIFICATION ET DES FINANCES

### 1<sup>er</sup> MANDAT

- Examiner l'approche en matière de vérification des états financiers ;
- Superviser la relation avec l'auditeur ;
- Évaluer, avec l'auditeur, le dispositif de contrôle interne ;
- S'assurer que le système de gestion financière est transparent, que le système de contrôle interne est efficace et que les données financières transmises au Conseil reflètent la situation financière réelle de la Société ;
- Réviser, au besoin, les états financiers avant leur présentation au Conseil et, le cas échéant, aux membres de la Société ;
- Faire rapport au Conseil.

### 2<sup>ème</sup> MANDAT

- Assurer le suivi périodique des affaires financières ;
- Assurer le suivi du rendement des placements ;
- Assurer le suivi des obligations que la Société a envers les rentiers ;
- Analyser les demandes ayant un impact financier ;
- Préparer des recommandations au Conseil lorsque nécessaire ;
- Soutenir la direction des finances de la Société selon les besoins.

Fonction	Membres
Présidence	Frédéric Houle
Administrateur	Daniel Bourbeau
Administratrice	Louise St-Onge
Administratrice	Brigitte Chartier
Invitée	Marie Boucher, DG
Invitée	Chantal Savaria, Dir. Finance

# LE CONSEIL D'ADMINISTRATION

MANDATS ET MEMBRES 2022-2023

## COMITÉ DE GOUVERNANCE

### MANDAT

- S'assurer du bon fonctionnement du Conseil;
- S'assurer que la Société exécute ses activités dans le respect de valeurs éthiques et de règles de déontologie en lien avec sa mission;
- Sélectionner pour le Conseil des candidats au poste d'administrateur de la Société;
- S'assurer que le protocole d'entente de la Fédération québécoise des Sociétés Alzheimer avec ses entités respecte l'intégrité et la mission de la Société;
- Exécuter tout autre mandat que lui confie le Conseil;
- Faire rapport au Conseil.

Fonction	Membres
Présidence	François Parent
Administratrice	Louise St-Onge
Administratrice	Brigitte Chartier
Invitée	Marie Boucher, DG

## COMITÉ FINANCEMENT PHILANTHROPIQUE

### MANDAT

- Soutenir la direction de la Société dans l'identification, la planification, l'élaboration, la réalisation et l'évaluation des activités de financement philanthropiques de la Société, ce qui inclut les volets « ambassadeurs » et « bénévoles »;
- Travailler, en collaboration avec la direction, sur des stratégies afin de poursuivre le développement des dons planifiés;
- Explorer les possibilités concernant de nouvelles sources de financement pour la Société;
- Représenter la Société au sein de toute campagne fédérée de financement majeur de la Fédération québécoise des Sociétés Alzheimer (FQSA);
- Exécuter tout autre mandat que lui confie le Conseil;
- Faire rapport au Conseil.

Fonction	Membres
Présidence	Chantal Huot
Administratrice	Louise St-Onge
Administrateur	Daniel Racette
Invitée	Marie Boucher, DG
Invitée	Diane Charbonneau, Dir. Communications et philanthropie
Invitée	Chantal Savaria, Dir. Finances

# LE CONSEIL D'ADMINISTRATION

MANDATS ET MEMBRES 2022-2023

## COMITÉ VILIGANCE ET QUALITÉ

### MANDAT

- Soutenir et guider la direction de la Société dans son processus d'évaluation des besoins des personnes atteintes et des proches aidants ;
- Collaborer à l'identification des meilleures pratiques en soins et services à la clientèle et soutenir la direction de la Société dans leur mise en place ;
- Assurer le suivi des indicateurs de qualité, d'efficacité et d'efficience des services offerts par la Société et en faire rapport au Conseil ;
- Sonder annuellement le niveau de satisfaction des clientèles, en faire rapport au Conseil et émettre ses recommandations en fonction des résultats obtenus ;
- Évaluer la faisabilité d'un rehaussement de soins et services qui permettrait d'offrir un continuum de soins plus complet pour la clientèle de la Société, soit de la démence modérée jusqu'à la fin de vie.
- Faire rapport au Conseil.

Fonction	Membres
Présidence	Agathe Pagé
Administratrice	Chantal Huot
Administratrice	Louise St-Onge
Membre externe	Donald Caron
Invitée	Marie Boucher, DG
Invitée	Directrice de l'hébergement
Invitée	Directrice des services à la communauté

# L'ÉQUIPE DE DIRECTION



Crédit photo : Martin Belley

De gauche à droite :

**Ouahiba Ouanes**, Coordonnatrice aux ressources humaines

**Diane Dubuc**, Adjointe administrative à la comptabilité

**Nathalie Baker**, Réceptionniste et adjointe administrative

**Nancy Laporte**, Conseillère aux familles

**Julie Rousseau**, Directrice générale (depuis mars 2023)

**Karine Babeu**, Conseillère aux familles

**Chantal Savaria**, Directrice des finances et Directrice de service des répit

**Alexandra Boulianne-Rioux**, Conseillère aux familles

Sont absentes de la photo : **Marie Boucher**, Directrice générale (octobre 2022 à mars 2023) et **Diane Charbonneau**, Directrice, communications et philanthropie.

*Société Alzheimer* 30<sup>ANS</sup>  
RIVE-SUD

1160, boulevard Nobert  
Longueuil (Québec) J4K 2P1  
Tél. : 450 442-3333  
[www.alzheimer.ca/rivesud](http://www.alzheimer.ca/rivesud)

